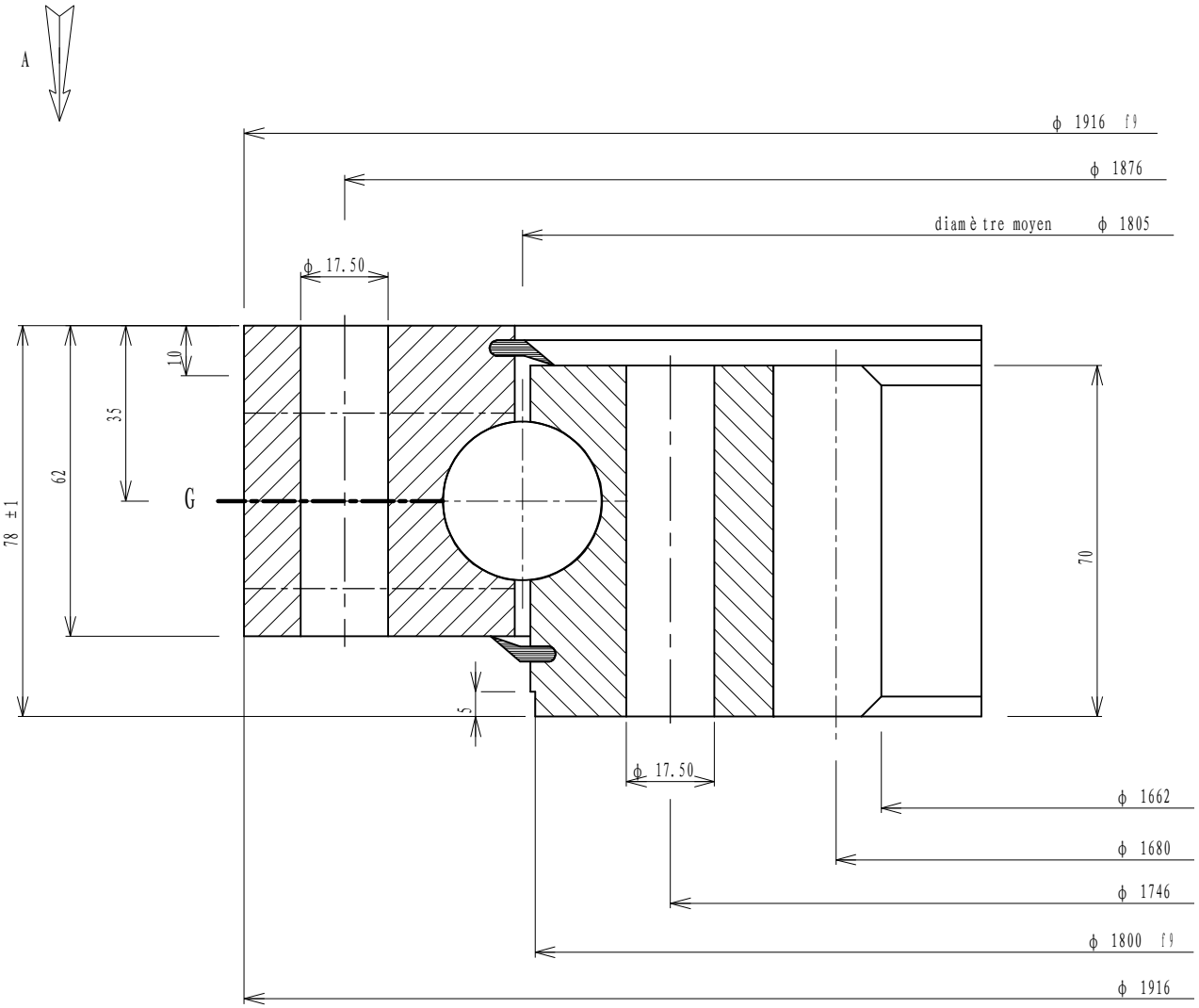

Implantation suivant A

Implantation according to A

Ansicht nach A

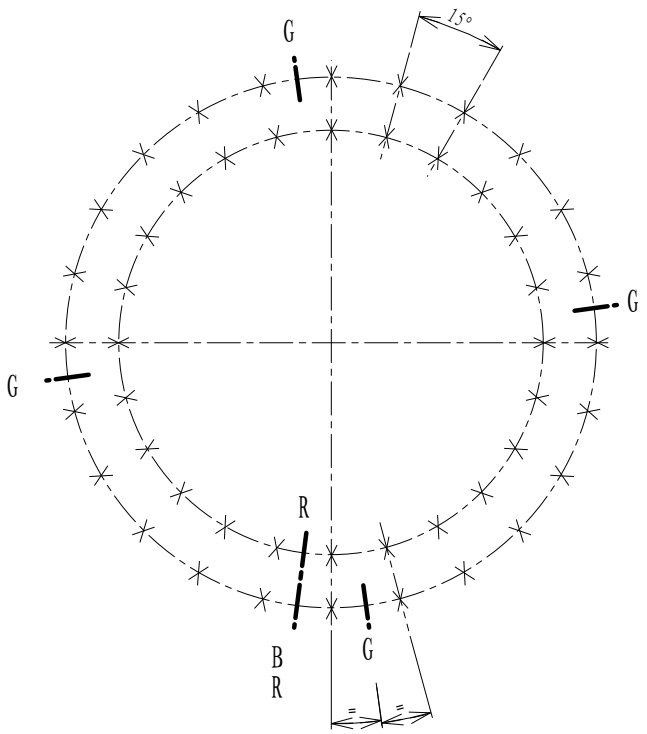

NOTA

* Couple de démarrage sans charge : 600 Nm maxi
  Starting torque without load : 600 Nm max.

* Jeu axial sous un effort de 3 kN : 0.40 mm maxi
  Axial clearance under a 3 kN force : 0.40 mm max

Denture - Gear - Verzahnung: Droite		Tolérances générales suivant IT-ETR-061 General tolerances according to IT-ETR-061 Allgemeine toleranzen nach IT-ETR-061		Masse estimée / Gewicht ca / Estimated weight: 329 kg / lbs	N° 02-1805-02
Module / Module - Modul: 10	Angle de pression / Pressure angle / Eingriffswinkel: 20°	X B.E. O.R. A.R.: 24 Trous de fixation / Mounting holes / Befestigungsborungen: ϕ 17.50 equid. equis. gl. Abst.			Indice B
Diametral pitch:	Troncature / Truncature - Kopfkurzung: 1	X B.I. I.R. I.R.: 24 Trous de fixation / Mounting holes / Befestigungsborungen: ϕ 17.50 equid. equis. gl. Abst.		Des.	Luoyang Jiecheng Bearing Technology Co., Ltd
Nbre de dents / Nr. of teeth - Zahnezahl: 168		G B.E. O.R. A.R.: 4 Trous de graisseurs / Grease holes / Schmierborungen: M 10 x 1.00 equid. equis. gl. Abst.		Date.	Add: D1805, No.3 Lianmeng road, Luoyang, Henan, China. Postal: 471003
Diamètre primitif / Pitch diameter - Teilkreissdurchmesser: 1680		G B.I. I.R. I.R.: Trous de graisseurs / Grease holes / Schmierborungen: equid. equis. gl. Abst.		Ver.	Phone: +86-379-68611678
Déport 2 m d / Add. mod. 2 m d - Profilverschiebung 2 m d:				Date.	Fa×: +86-379-68611679
Cote sur 20 dents: 600.063				Ech.	E-mail: sales@jcb-bearing.com
Measurement on teeth / Zahnmessweite bei Zahnen: 599.763					
Faux rond au diamètre primitif - Run out on P.D. / Rundlauffehler am Teilkreis					
Non trempée / No hardened / Ungehartet: 0.70	Trempée / Hardened / Gehartet: 0.90	B R Position approximative du bouchon et du raccord de trempe / Filler plug and hardening connection of raceway / ca Stopfen - und heertteschlupf - position			

IT-ETR 905 Indice 3